Partitur

Fünf Weihnachtslieder

(für Mixtura-Orchester bearbeitet von Thomas Stapel)

Fünf Weihnachtslieder

(für Mixtura-Orchester bearbeitet von Thomas Stapel)

1. Sind die Lichter angezündet

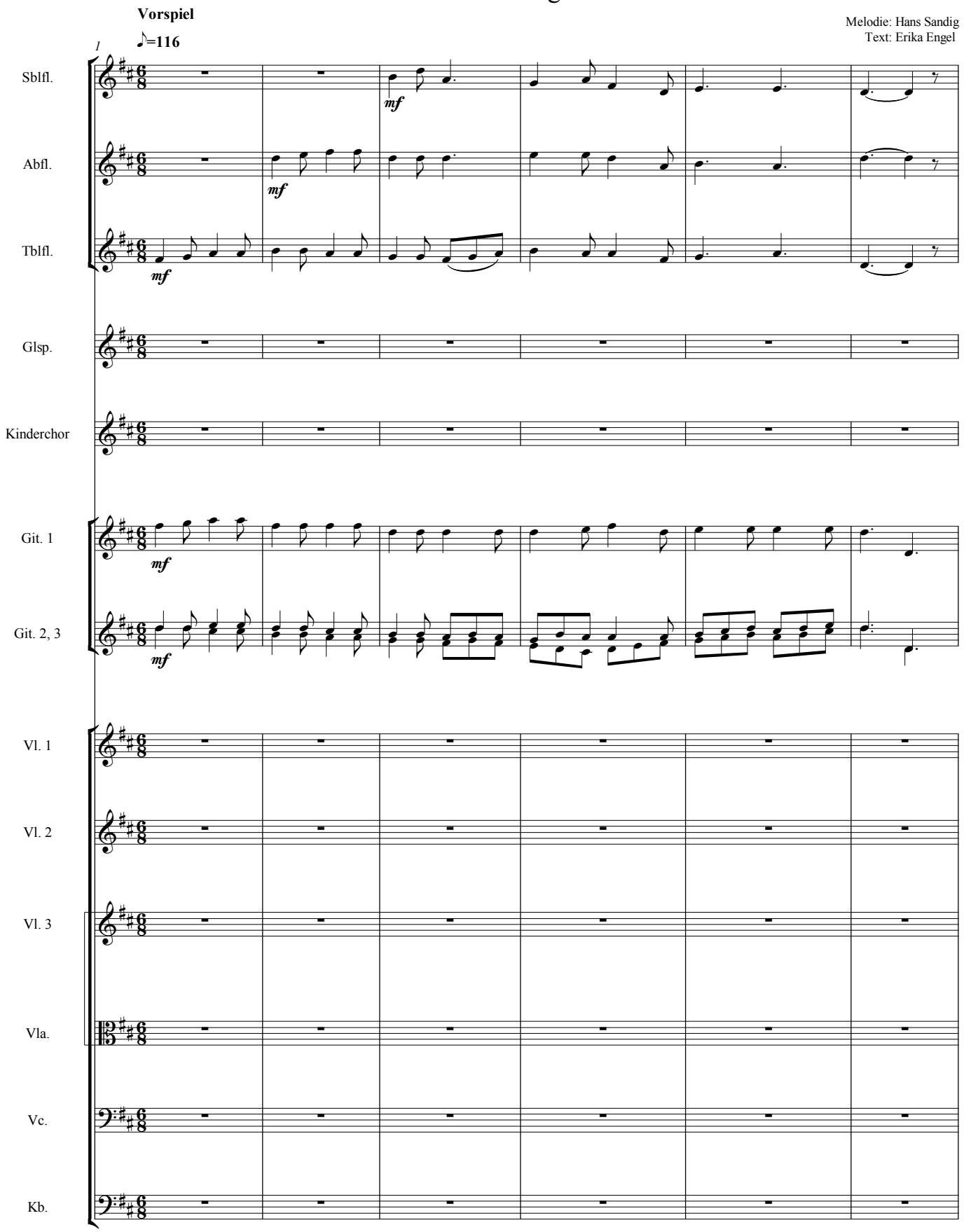

Strophe

7

Sblfl.

Abfl.

Tblfl.

Glsp.

mf

Kinderchor

mf

1. Sind die Lich - ter an - ge zün - det, Freu - de zieht in je - den Raum; Weih - nachts - freu - de wird ver - kün - det
2. Süs - se Din - ge, schö - ne Ga - ben ge - hen nun von Hand zu Hand. Je - des Kind soll Freu - de ha - ben,
3. Sind die Lich - ter an - ge - zün - det, rings ist je - der Raum er - hellt; Weih - nachts - frie - de wird ver - kün - det,

Git. 1

Git. 2, 3

Vl. 1

mf

Vl. 2

mf

Vl. 3

mf

Vla.

mf

Vc.

mf

Kb.

mf

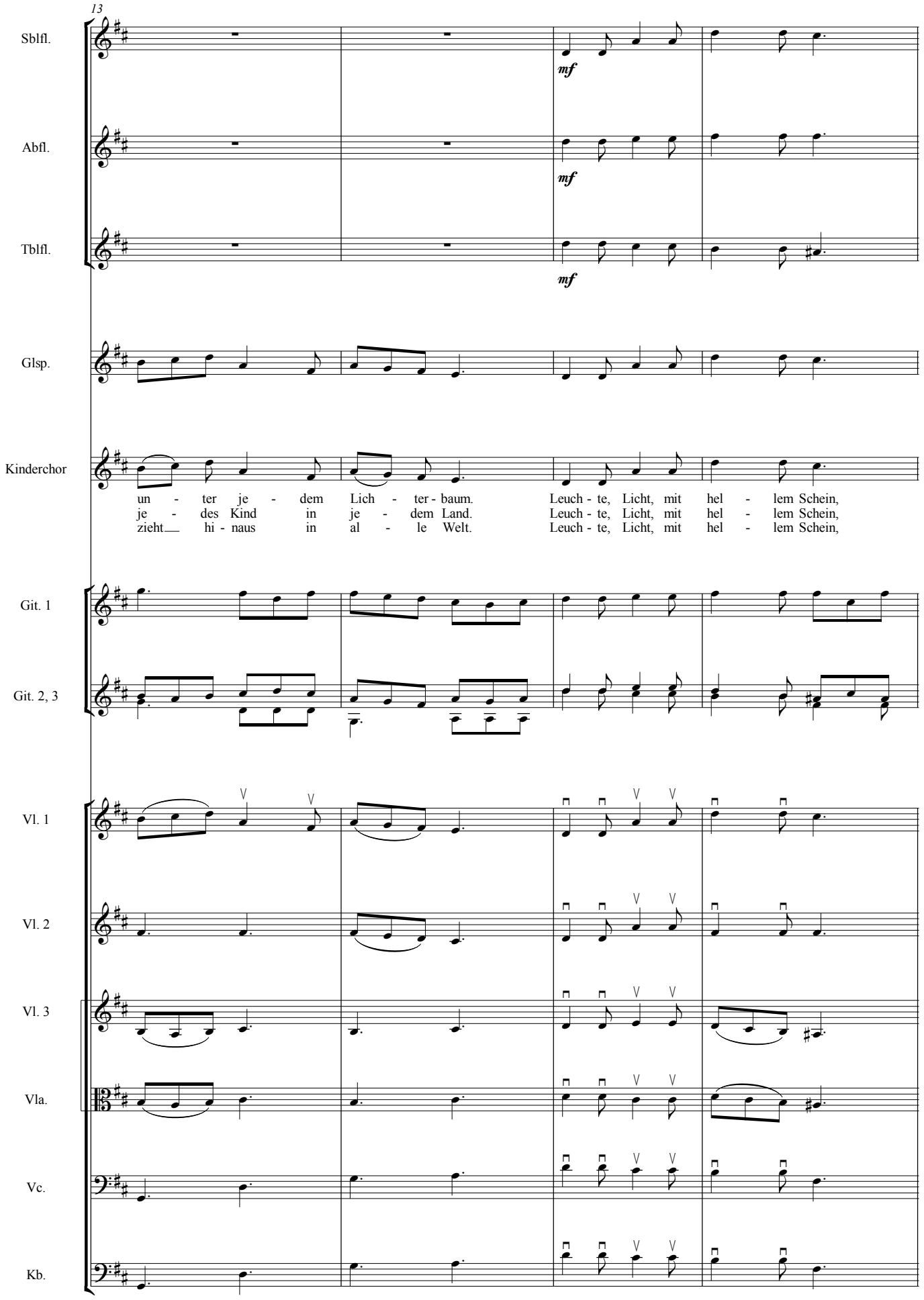
13
Sblfl.
mf
Abfl.
mf
Tblfl.
mf
Glsp.
Kinderchor
un - ter je - dem Lich - ter - baum. Leuch - te, Licht, mit hel - lem Schein,
je - des Kind in je - dem Land. Leuch - te, Licht, mit hel - lem Schein,
zieht hi - naus in al - le Welt. Leuch - te, Licht, mit hel - lem Schein,
Git. 1
Git. 2, 3
Vl. 1
Vl. 2
Vl. 3
Vla.
Vc.
Kb.

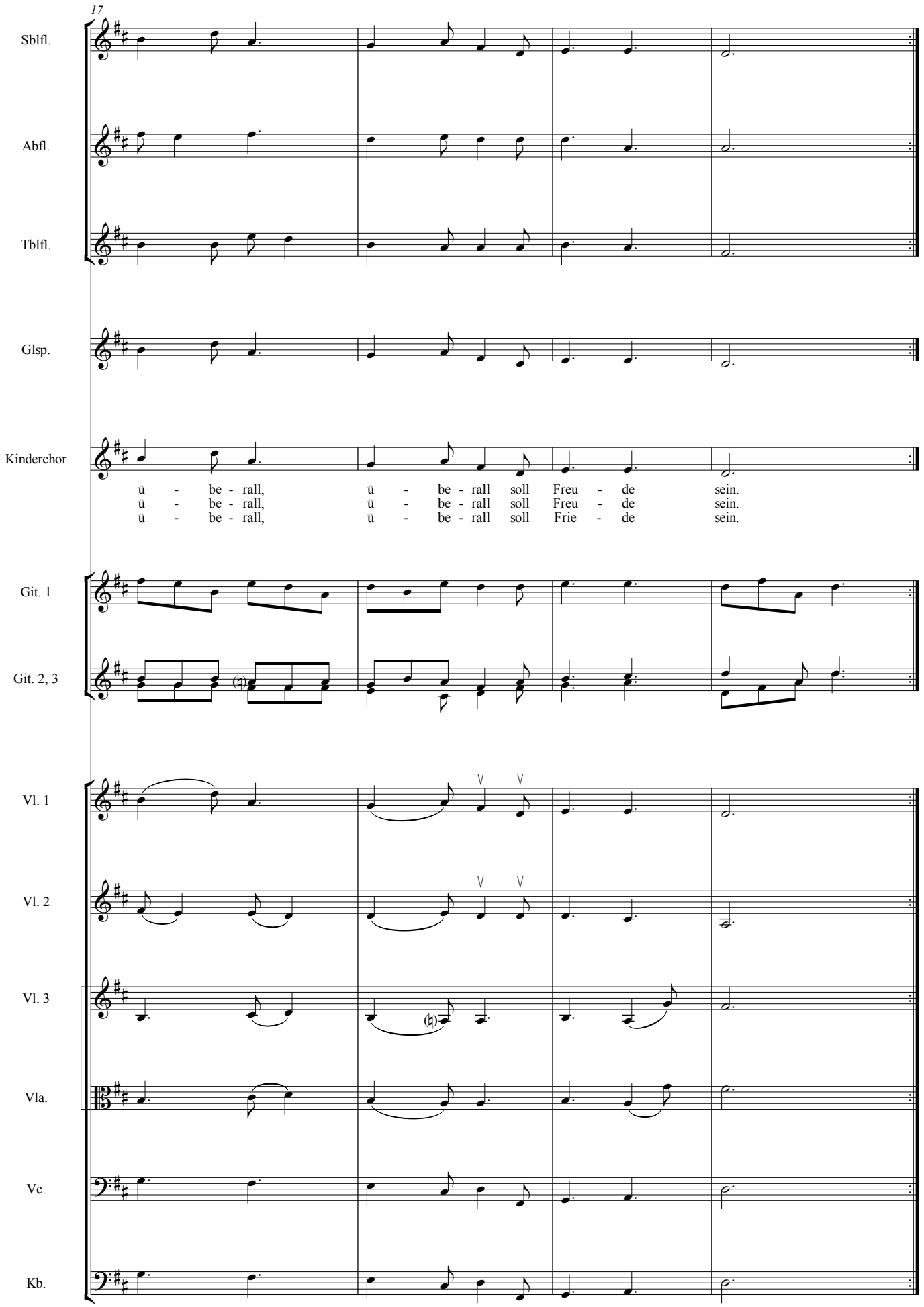
17
Sblfl.
Abfl.
Tblfl.
Glsp.
Kinderchor
ü - be - rall, ü - be - rall soll Freu - de sein.
ü - be - rall, ü - be - rall soll Freu - de sein.
ü - be - rall, ü - be - rall soll Frie - de sein.
Git. 1
Git. 2, 3
Vl. 1
Vl. 2
Vl. 3
Vla.
Vc.
Kb.

2. Leise rieselt der Schnee

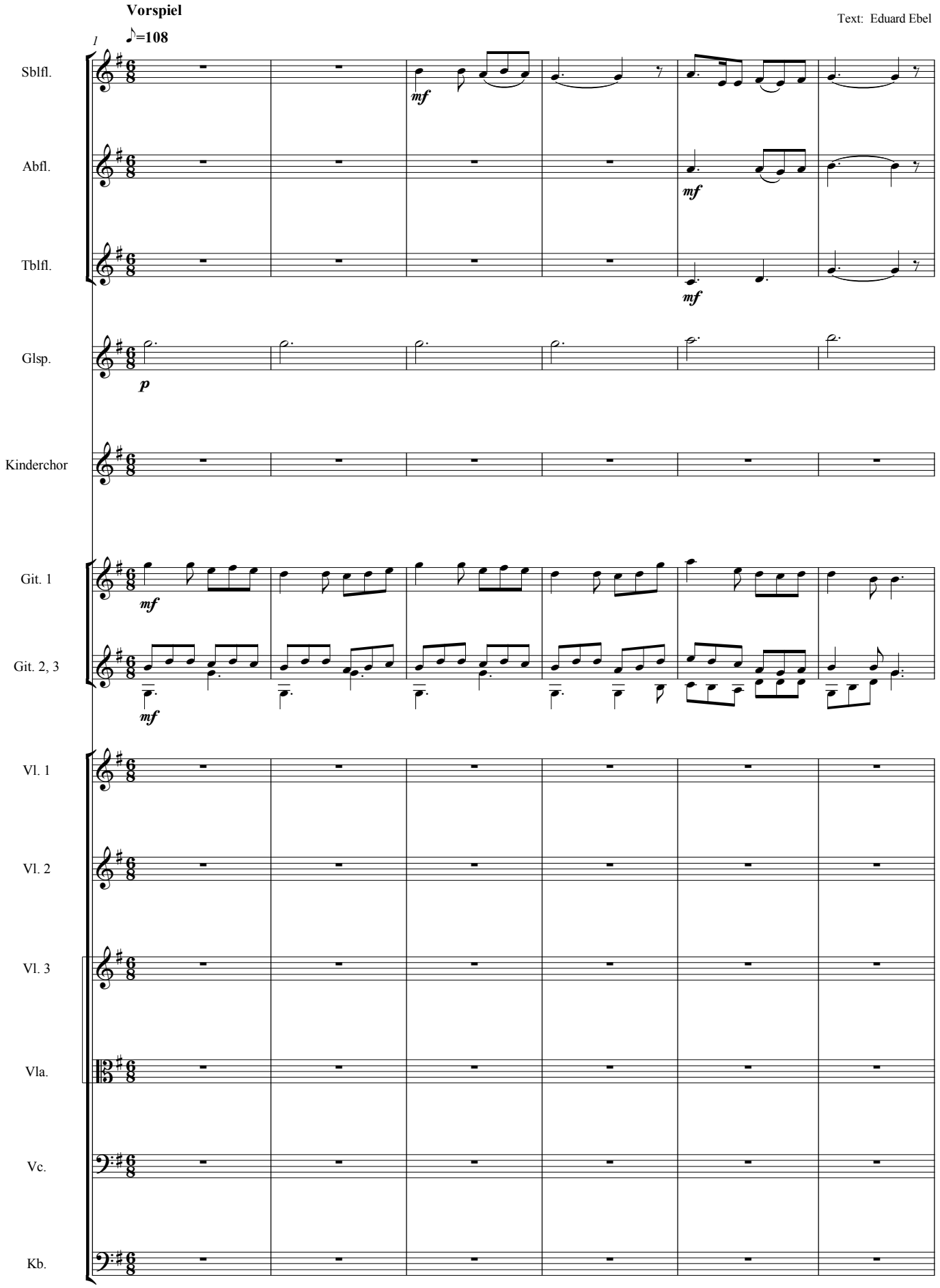

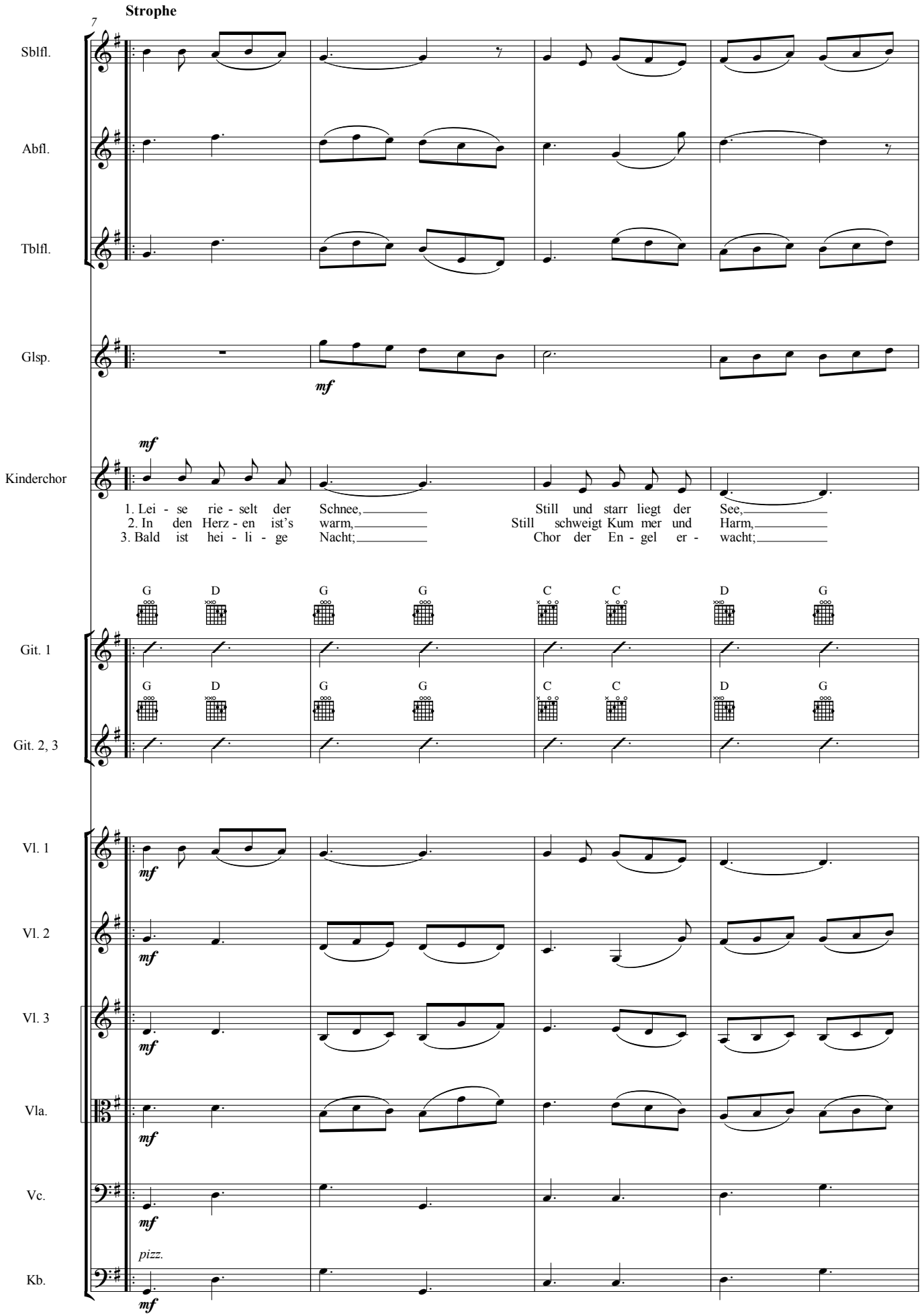
Strophe
7
Sblfl.
Abfl.
Tblfl.
Glsp.
mf
Kinderchor
mf
1. Lei - se rie - selt der Schnee, Still und starr liegt der See,
2. In den Herz - en ist's warm, Still schweigt Kum mer und Harm,
3. Bald ist hei - li - ge Nacht; Chor der En - gel er - wacht;
G D G G C C D G
Git. 1
G D G G C C D G
Git. 2, 3
Vl. 1
mf
Vl. 2
mf
Vl. 3
mf
Vla.
mf
Vc.
mf
pizz.
Kb.
mf

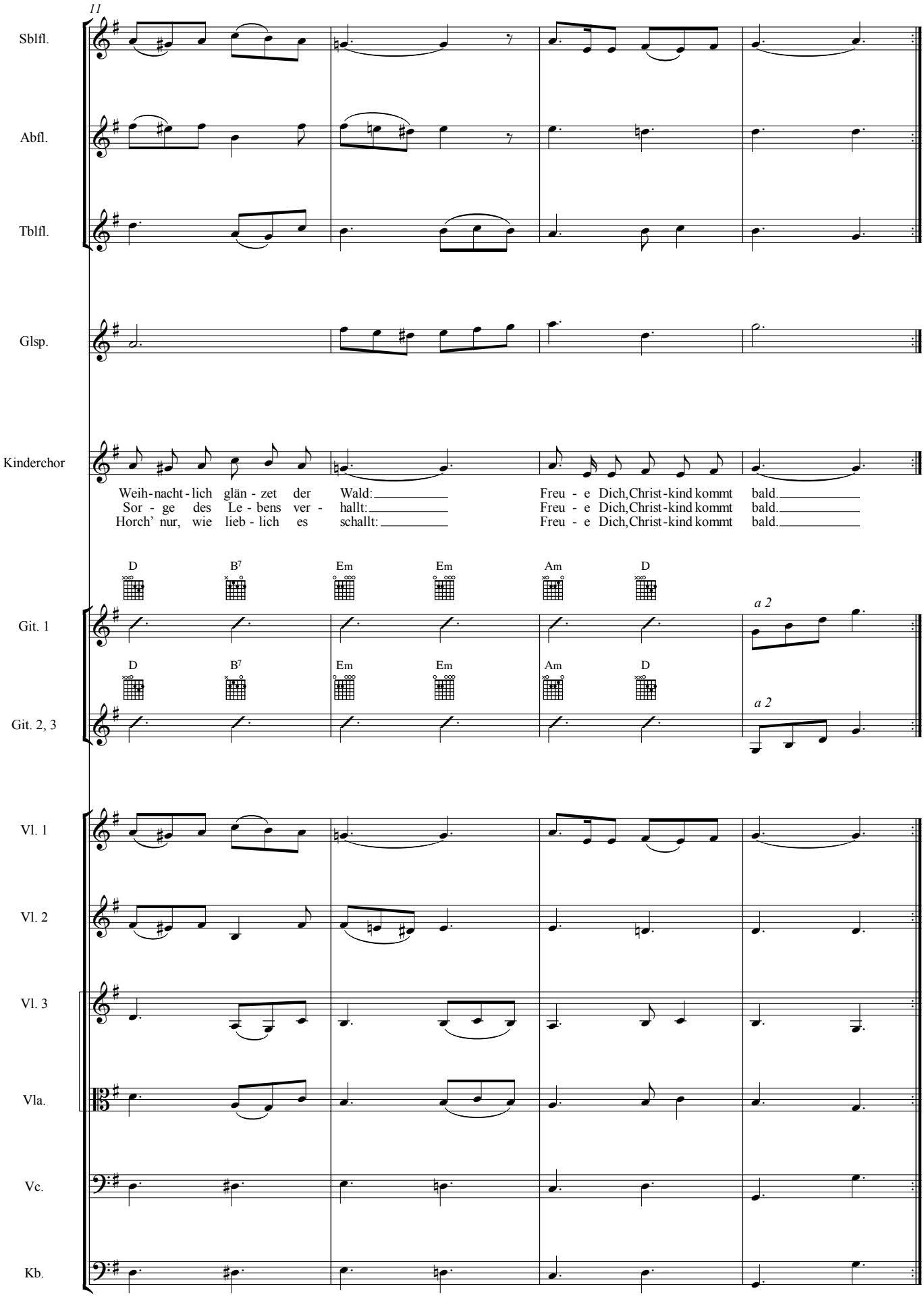
11
Sblfl.
Abfl.
Tblfl.
Glsp.
Kinderchor
Weih-nacht-lich glän-zet der Wald:
Sor-ge des Le-bens ver-hallt:
Horch' nur, wie lieb-lich es schallt:
Freu-e Dich, Christ-kind kommt bald.
Freu-e Dich, Christ-kind kommt bald.
Freu-e Dich, Christ-kind kommt bald.
D B7 Em Em Am D
Git. 1
a 2
D B7 Em Em Am D
Git. 2, 3
a 2
Vl. 1
Vl. 2
Vl. 3
Vla.
Vc.
Kb.

3. Ihr Kinderlein kommet

Melodie: J. A. P. Schulz 1794
Text: Christoph von Schmid

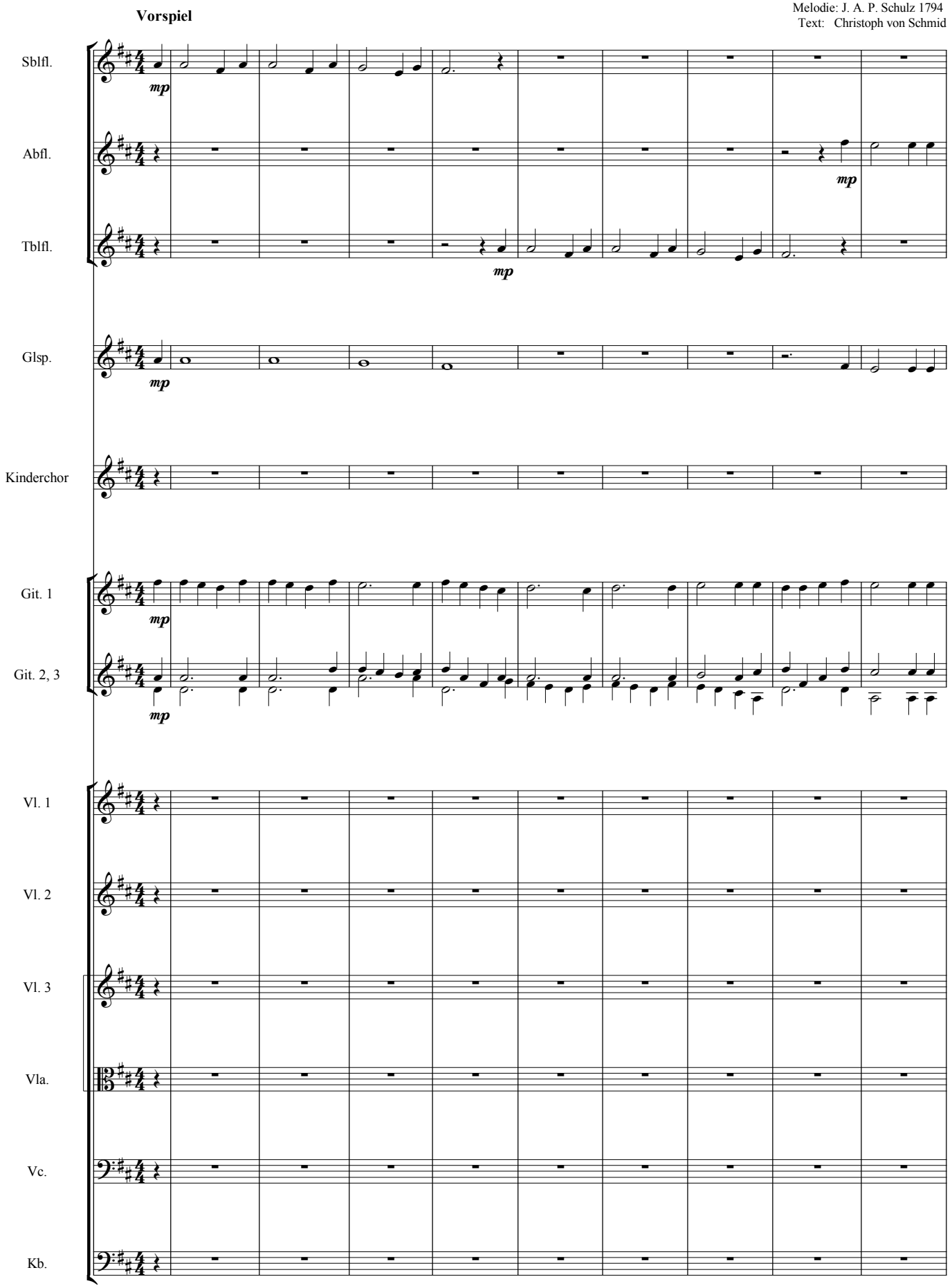

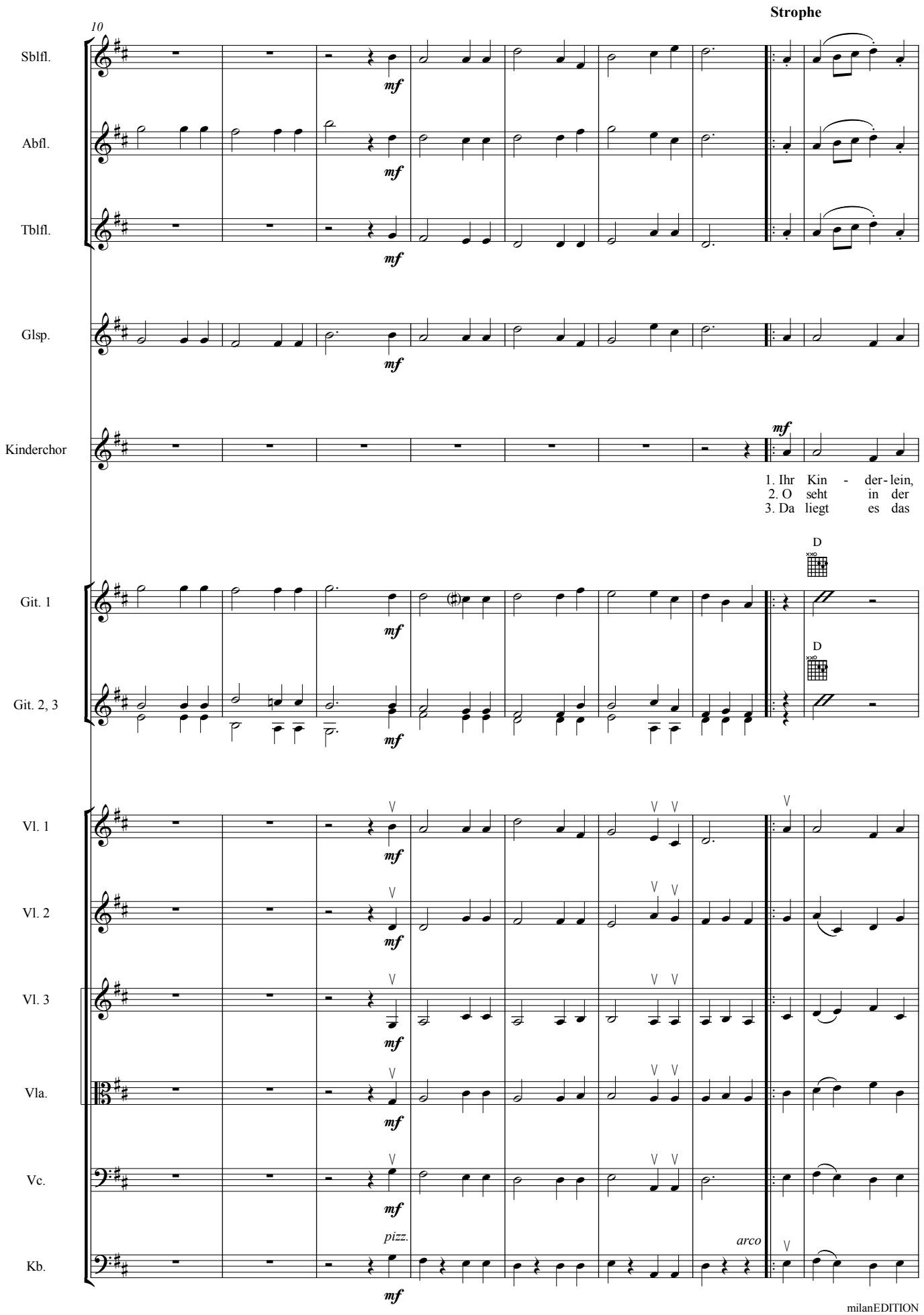
Strophe
10
Sblfl.
Abfl.
Tblfl.
Glsp.
Kinderchor
mf
1. Ihr Kin - der-lein,
2. O seht in der
3. Da liegt es das
D
Git. 1
Git. 2, 3
Vl. 1
Vl. 2
Vl. 3
Vla.
Vc.
Kb.
pizz.
arco

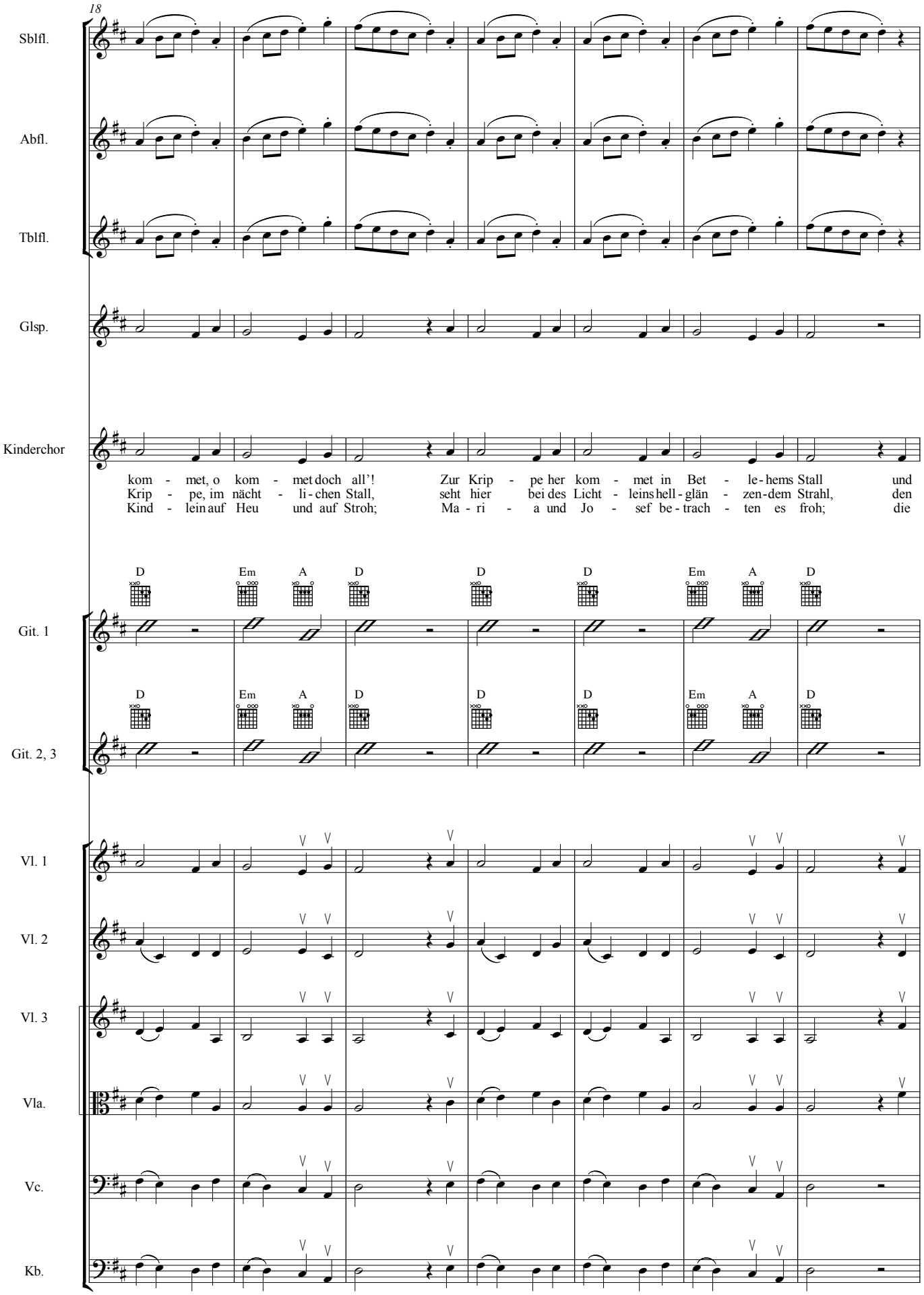
18
Sblfl.
Abfl.
Tblfl.
Glsp.
Kinderchor
kom - met, o kom - met doch all'! Zur Krip - pe her kom - met in Bet - le - hems Stall und
Krip - pe, im nächt - li - chen Stall, seht hier bei des Licht - leins hell - glän - zen - dem Strahl, den
Kind - lein auf Heu und auf Stroh; Ma - ri - a und Jo - sef be - trach - ten es froh; die
D Em A D D D Em A D
Git. 1
Git. 2, 3
Vl. 1
Vl. 2
Vl. 3
Vla.
Vc.
Kb.

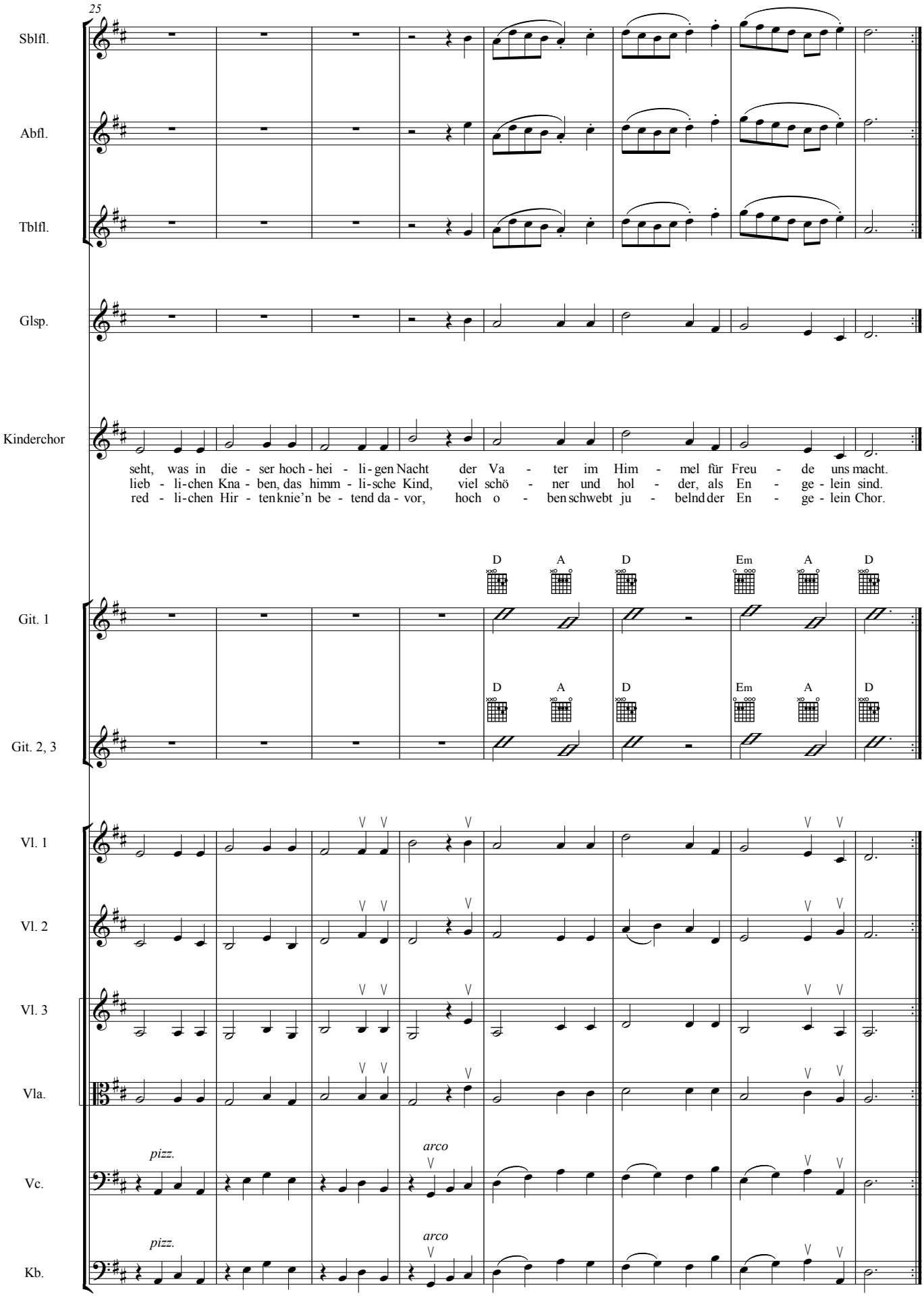
25
Sblfl.
Abfl.
Tblfl.
Glsp.
Kinderchor
seht, was in die - ser hoch - hei - li - gen Nacht der Va - ter im Him - mel für Freu - de uns macht.
lieb - li-chen Kna - ben, das himm - li-sche Kind, viel schö - ner und hol - der, als En - ge - lein sind.
red - li-chen Hir - ten knie'n be - tend da - vor, hoch o - ben schwebt ju - belnd der En - ge - lein Chor.
D A D Em A D
Git. 1
Git. 2, 3
Vl. 1
Vl. 2
Vl. 3
Vla.
pizz.
arco
Vc.
Kb.

4. Alle Jahre wieder

Melodie: Friedrich Silcher
Text: Wilhelm Hey 1837

Vorspiel

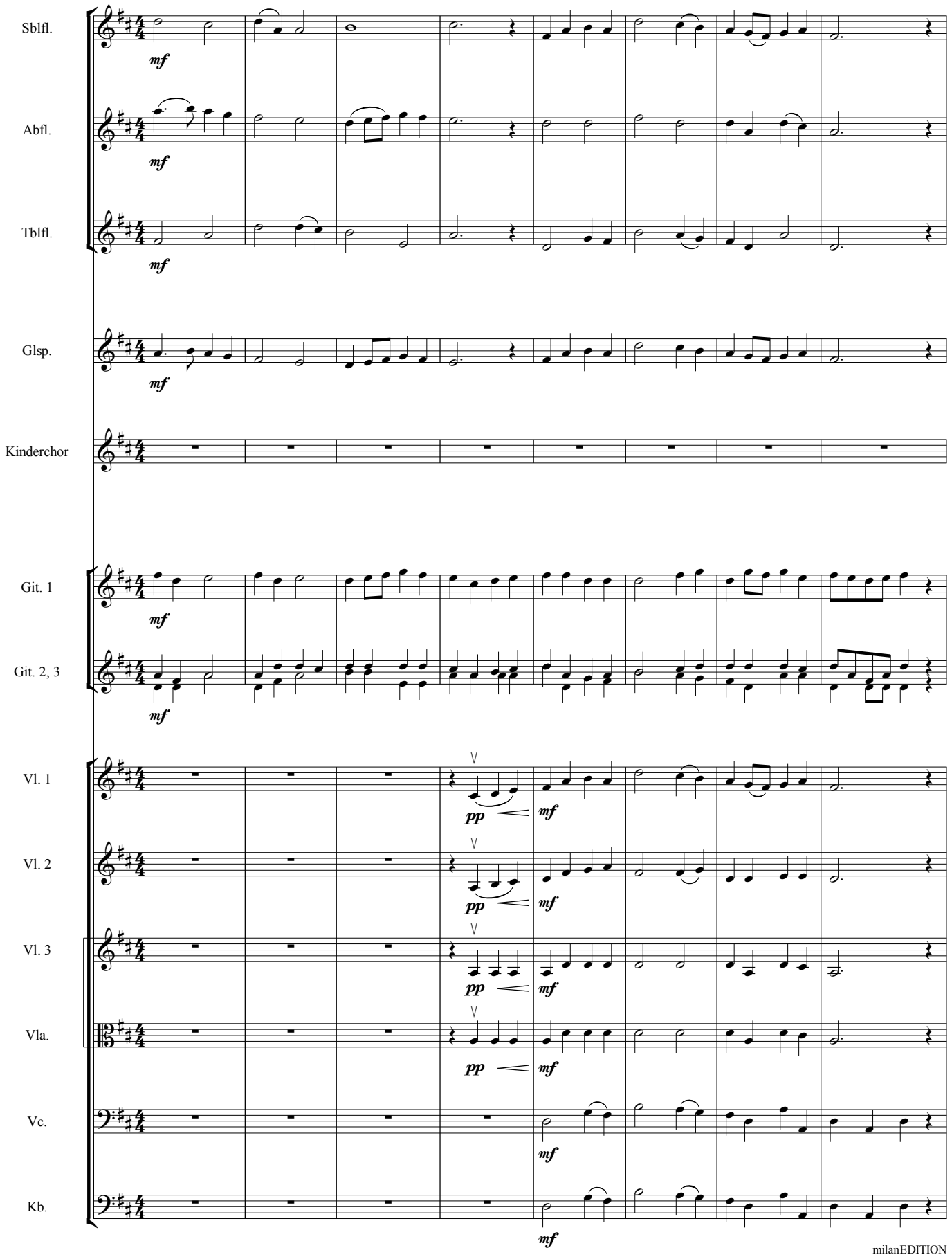

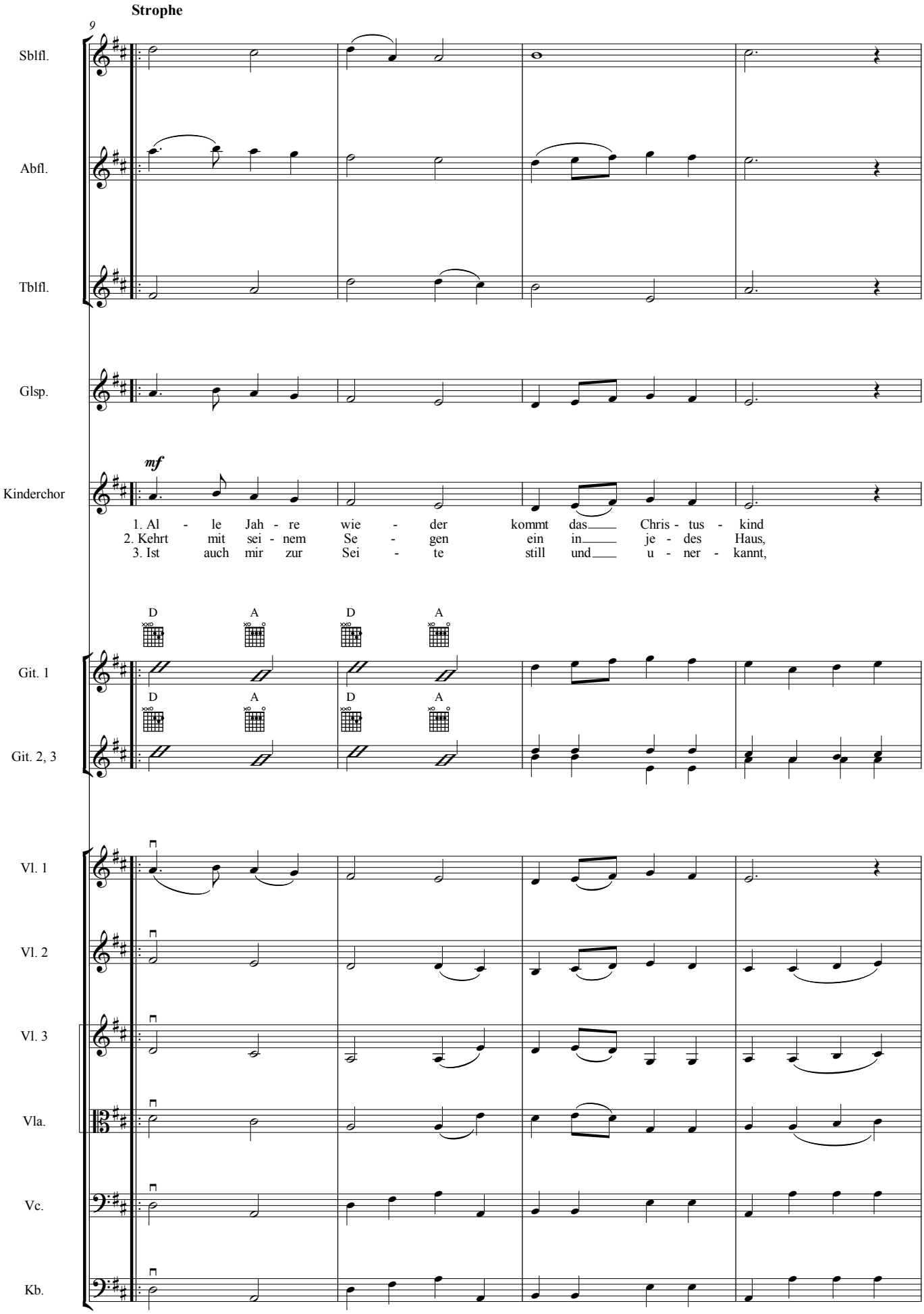
Strophe
9
Sblfl.
Abfl.
Tblfl.
Glsp.
mf
Kinderchor
1. Al - le Jah - re wie - der kommt das Chris - tus - kind
2. Kehrt mit sei - nem Se - gen ein in je - des Haus,
3. Ist auch mir zur Sei - te still und u - ner - kannt,
D A D A
Git. 1
D A D A
Git. 2, 3
Vl. 1
Vl. 2
Vl. 3
Vla.
Vc.
Kb.

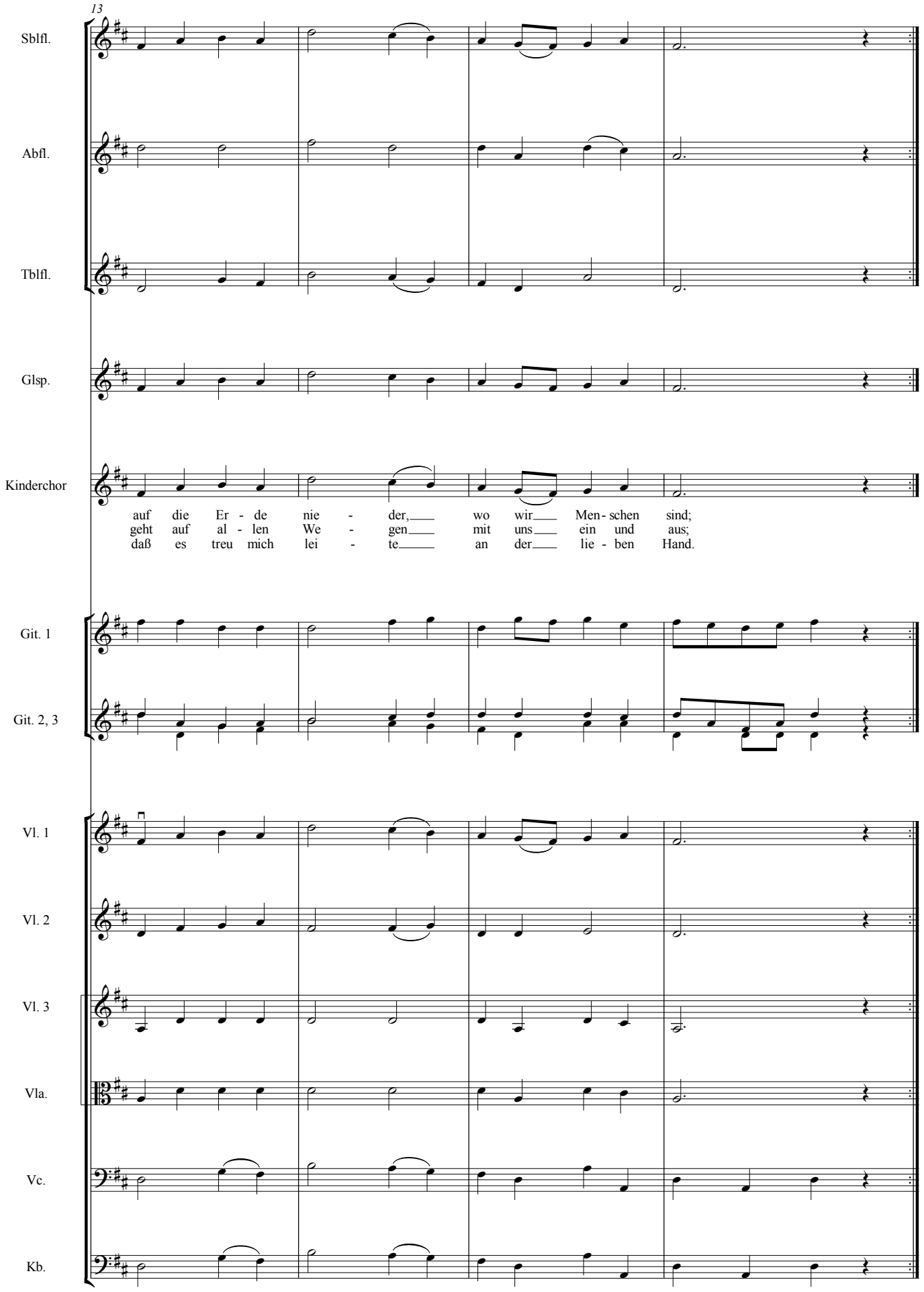
13
Sblfl.
Abfl.
Tblfl.
Glsp.
Kinderchor
auf die Er - de nie - der, wo wir Men - schen sind;
geht auf al - len We - gen mit uns ein und aus;
daß es treu mich lei - te an der lie - ben Hand.
Git. 1
Git. 2, 3
Vl. 1
Vl. 2
Vl. 3
Vla.
Vc.
Kb.

5. O du fröhliche

Sizilianische Volksweise
Text: Johannes Falk (1. Str.), Heinrich Holzschuher

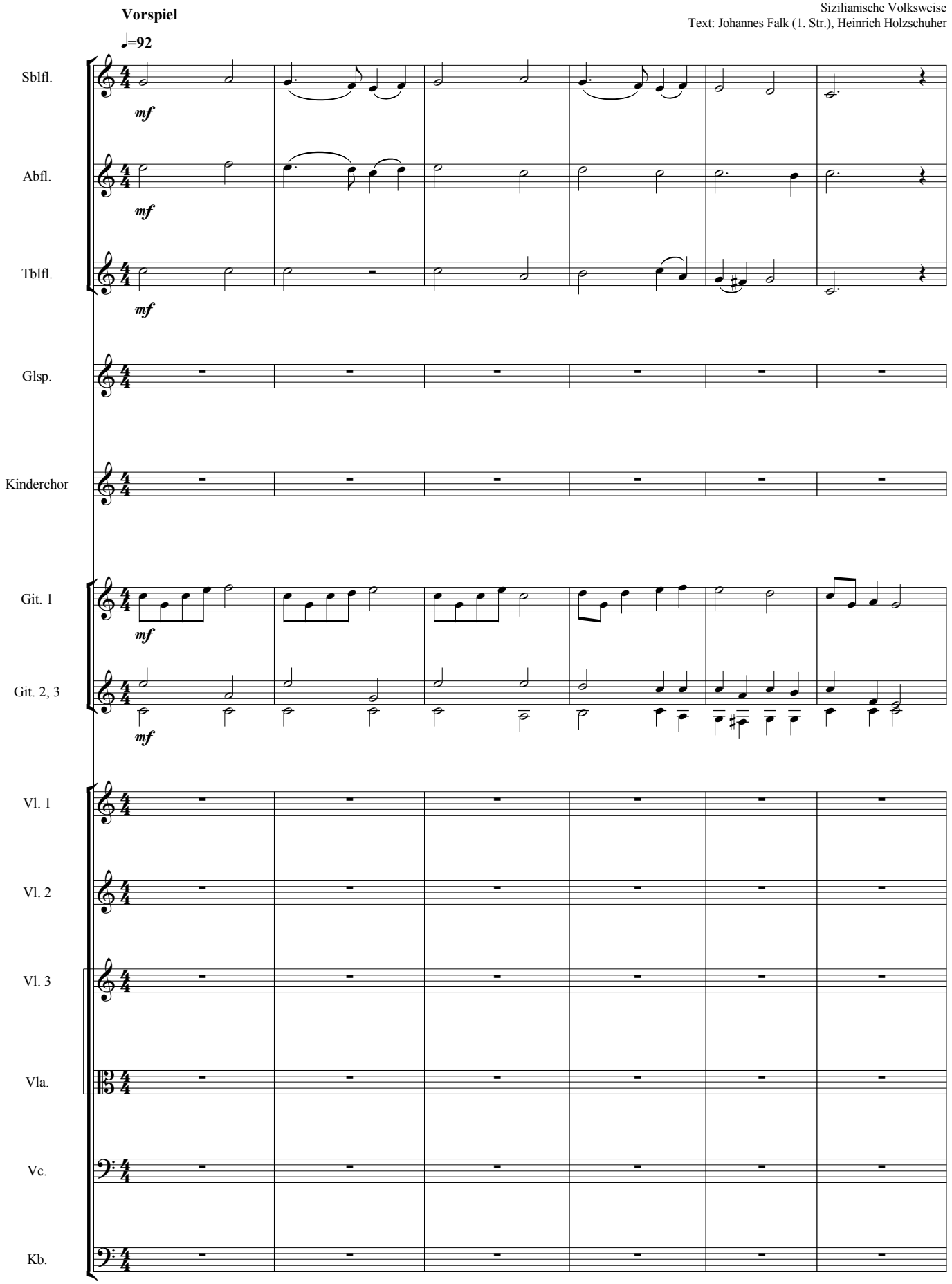

Strophe

7

Sblfl.

Abfl.

Tblfl.

Glsp.

mf

mf

Kinderchor

1. O du fröh - li che, o du se - li- ge, gna - den - brin - gen-de Weih - nachts - zeit!
2. O du fröh - li che, o du se - li- ge, gna - den - brin - gen-de Weih - nachts - zeit!
3. O du fröh - li che, o du se - li- ge, gna - den - brin - gen-de Weih - nachts - zeit!

Git. 1

Git. 2, 3

Vl. 1

mf

Vl. 2

mf

Vl. 3

mf

Vla.

mf

Vc.

mf

pizz.

Kb.

mf

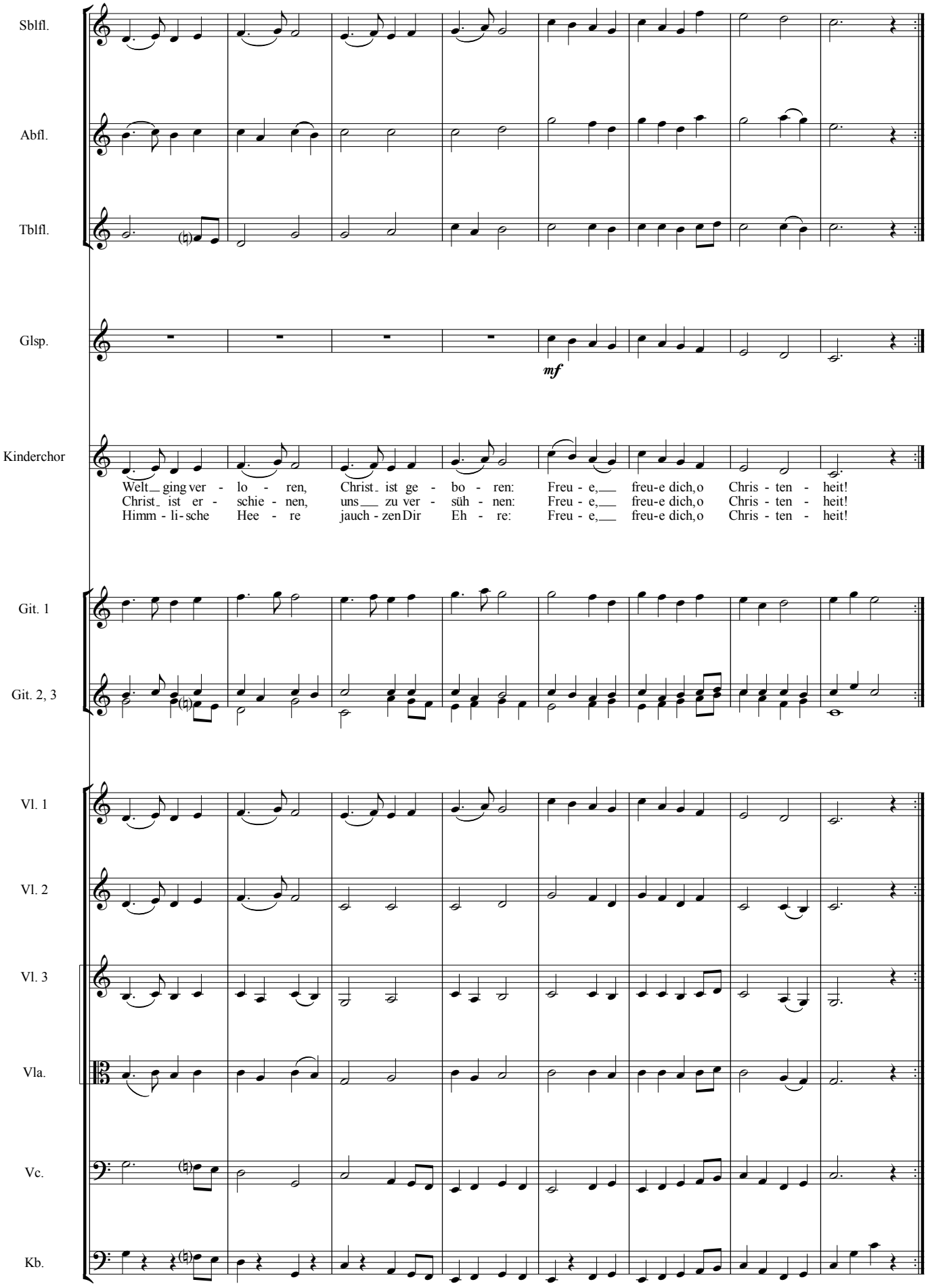
Sblfl.
Abfl.
Tblfl.
Glsp.
mf
Kinderchor
Welt_ ging ver - lo - ren, Christ_ ist ge - bo - ren: Freu - e,___ freu-e dich, o Chris - ten - heit!
Christ_ ist er - schie - nen, uns___ zu ver - süh - nen: Freu - e,___ freu-e dich, o Chris - ten - heit!
Himm - li - sche Hee - re jauch - zen Dir Eh - re: Freu - e,___ freu-e dich, o Chris - ten - heit!
Git. 1
Git. 2, 3
Vl. 1
Vl. 2
Vl. 3
Vla.
Vc.
Kb.